



MESTO NÁMESTOVO

Mestský úrad, Cyrila a Metoda 329/6
029 01 NÁMESTOVO

Obchodná verejná súťaž

v zmysle § 281 a nasl. zákona č. 513/1991 Zb., Obchodný zákonník a § 9a ods. 1 písm. a) zákona č. 138/1991 Zb. o majetku obcí

Mesto Námestovo, Mestský úrad Námestovo so sídlom Cyrila a Metoda 329/6, 029 01 Námestovo, IČO: 00314676 (ďalej aj ako „vyhlasovateľ“) týmto v zmysle § 281 a nasl. zákona č. 513/1991 Zb., Obchodný zákonník a § 9a ods. 1 písm. a) zákona č. 138/1991 Zb. o majetku obcí

vyhlasuje
obchodnú verejnú súťaž
na najvhodnejší návrh na uzatvorenie
Nájomnej zmluvy

- A. **Predmet súťaže:** prenájom novovytvorenej parcely: C-KN č. 2051/268, druh pozemku: ostatná plocha, o výmere 50 m², k. ú. Námestovo, ktorá vznikla odčlenením sa od pôvodnej parcely: C-KN č. 2051/12 o výmere 5365 m², druh pozemku: ostatná plocha, k. ú. Námestovo, geometrickým plánom č. 46193537-103/2023 zo dňa 28.11.2023 vyhotoveným Ing. Jurajom Karolčíkom, v zmysle grafického náčrtu, ktorý tvorí neoddeliteľnú súčasť tejto obchodnej verejnej súťaže,
- B. **Účel:** umiestnenie dočasného predajného stánku bez pevného spojenia so zemou určeného na predaj zmrzliny, prípadne aj jedál a nealkoholických nápojov spolu s terasou,
- C. **Výška nájmu:** minimálne 100 EUR/m²/rok,
- D. **Doba nájmu:** neurčitá,
- E. **Kritérium na vyhodnotenie ponúk:** najvyššia ponúknutá výška nájmu,
- F. **Termín predkladania ponúk:** v obálkach s označením „Súťaž na umiestnenie predajného stánku“ najneskôr do 23.05.2025 do 10.00 hod.. Ponuka musí byť doručená do podateľne Mestského úradu Námestovo najneskôr dňa 23.05.2025 do 10.00 hod.,
- G. **Iné podmienky:** úspešný uchádzač bude znášať všetky náklady na umiestnenie, prevádzku, servis a údržbu, ako i náklady na pripojenie k inžinierskym sieťam, vrátane spracovania projektovej dokumentácie a zabezpečenia všetkých potrebných povolení, bez možnosti pripojenia na inžinierske siete od mesta Námestovo,
- H. **Vyhodnotenie ponúk:** do 26.05.2025,
- I. **Viazanosť ponuky:** do 30.09.2025 musí byť uzatvorená Nájomná zmluva inak sa od ponuky odstupuje,
- J. **Predpokladaný začiatok nájmu:** 01.06.2025,
- K. Mesto Námestovo si vyhradzuje právo žiadny návrh neprijat' alebo zrušiť súťaž bez uvedenia dôvodu.

Prílohy: Geometrický plán
Grafický náčrt

V Námestove dňa 30.04.2025



Ing. Ján Kadera
primátor mesta

Vyvesené na úradnej tabuli dňa 30.04.2025

Spoplatnené v zmysle zákona
NR SR č. 145/1995 Z. z. o správnych poplatkoch

Geometrický plán je podkladom na právne akony, keď údaje doterajšieho stavu výkazu výmer sú zhodné s údajmi platných výpisov z katastra nehnuteľnosti

Vyhotovitel: Ing. Juraj Karolčík Veľerná 157/4 Námestovo 02901 IČO: 46193537		Kraj Žilinský	Okres Námestovo	Obec Námestovo
		Kat. územie Námestovo	Číslo plánu 46193537-103/2023	Mapový list č. Námestovo 5-8/22
GEOMETRICKÝ PLÁN na oddelenie parcely č. 2051/268				
Vyhotovitel		Autorizčne overil		Úradne overil Meno: Ing. Margita Kinierová
Dňa: 28.11.2023	Meno: Ing. Juraj Klušák	Dňa: 1.12.2023	Meno: Ing. Juraj Karolčík	Dňa: 15-01-2024 Číslo: 1460/2023
Nové hranice boli v prírode označené dreveným kolíkom		Náležitostami a presnosťou zodpovedá predpisom		Úradne overené podľa § 9 zákona NR SR č. 215/1995 Z.z. o geodézii a kartografii
Záznam podrobného merania (meračský náčrt) č. 2970				
Súradnice bodov označených číslami a ostatné meračské údaje sú uložené vo všeobecnej dokumentácii				

VÝKAZ VÝMER

Doterajší stav										Zmeny					Nový stav			
pžkn. vložky	listu vlastní.	Číslo parcely				Druh pozemku	Diel číslo	k parcele číslo	od parcely číslo	m ²	Číslo parcely	Výmera		Druh pozemku	Vlastník, (iná opráv. osoba) adresa, (sídlo)			
		LV	PK	KN-E	KN-C							ha	m ²			ha	m ²	kód
	1399				2051/12					2051/12	6	5315	ost.pl. 34	Doterajší				
										2051/268	50	5365	ost.pl. 34	Mesto Námestovo Cyrila a Metoda 329/6. Námestovo SR				
Spolu:											6	5365	6	5365				

Stav právny je totožný s registrom C KN

Legenda: kód spôsobu využívania 34 Pozemok, na ktorom je manipulačná o skladová plocha, objekt o stavba slúžiaca lesnému hospodárstvu

A
1055/1

2051/230

2051/247

2051/248

2051/139

2051/143

2051/48

-10.00-

-5.00-

2051/168

-10.00-

-5.00-

A
2051/12

3

4

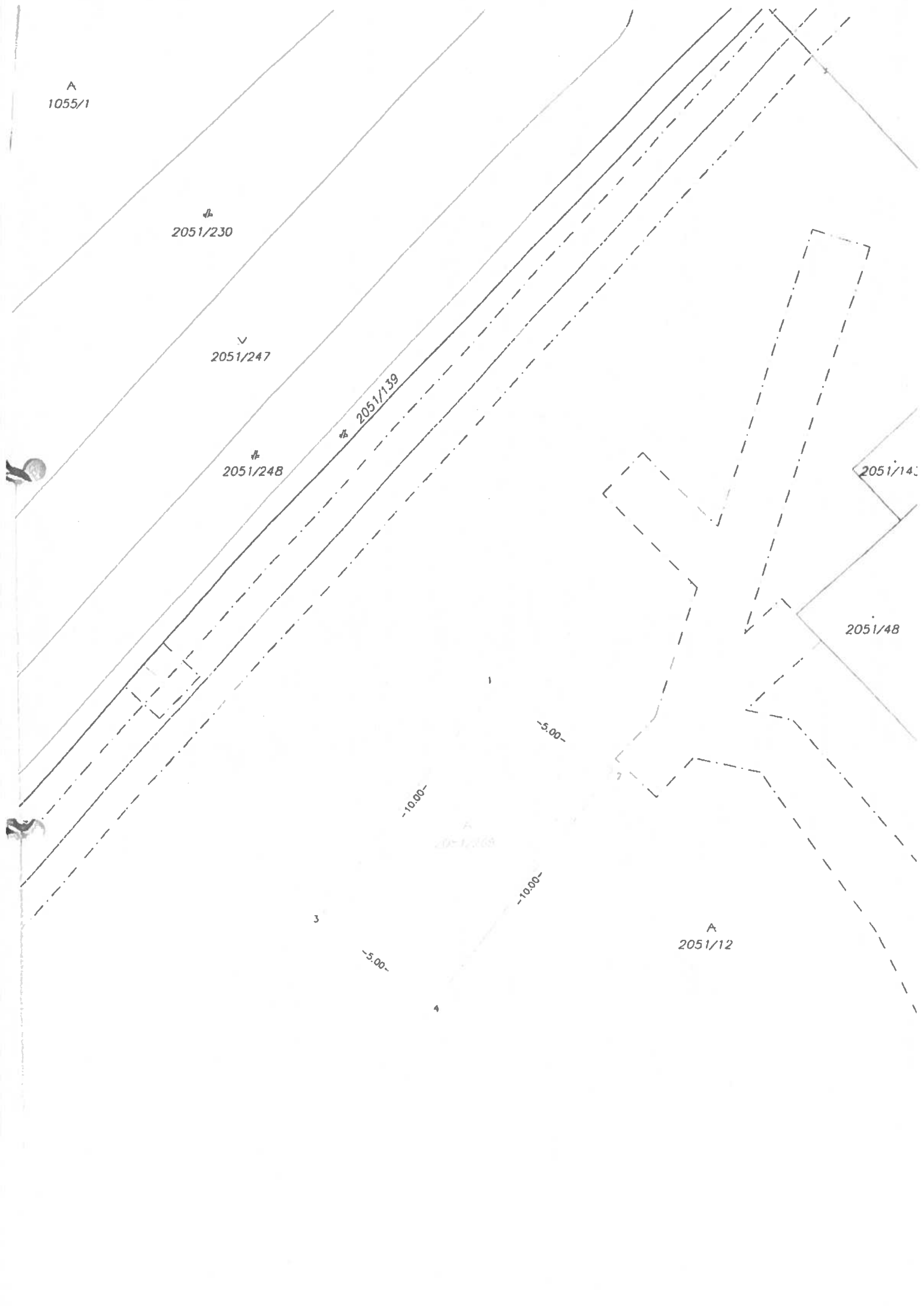

Názov

GRAFICKÝ NÁČRT

Zlínský > Námestovo > Námestovo > k u. Námestovo



Vytlačené z aplikácie **Mapový klient ZBGIS**. Nepoužiteľné na právne úkony

Meranie a grafické znázornenie je len informatívne a je nepoužiteľné na výtýčenie hraníc pozemkov a osadenie stavieb na pozemky. Výtýčenie hraníc pozemkov a osadenie stavieb na pozemky môže vykonať len odborné spôsobilá osoba